Agente
Sara Martinelli
saramartinellistudioemme@gmail.com
06.5826540 - 06.58203082

Leandro Ianniello

Agente
Sara Martinelli
saramartinellistudioemme@gmail.com
06.5826540 - 06.58203082

Info Artista

Data di nascita:	24-04-2006
Altezza:	186 cm
Capelli:	Castani
Occhi:	Marroni
Città di residenza:	Milano
Città di domicilio:	Milano
Altri appoggi:	Roma, Benevento, Bologna
Lingua parlata:	Italiano
Lingua:	Inglese
Livello:	Madrelingua
Lingua:	Spagnolo
Livello:	Ottimo
Lingua:	Francese
Livello:	Discreto
Dialetti:	Romanesco, Napoletano, Milanese
Dizione:	Buona
Sport:	Judo

FORMAZIONE

2021 – Corso di Drama presso Scuola St. Louis School – Milano
2019 – Corso di Drama presso Box Hill School – Londra
2016 – 2018 – Scuola di Teatro e Recitazione presso Teatro Verde – Roma
2014 – 2015 – Corso di Teatro Integrato presso Scuola Ugo Foscolo

CINEMA

2023 – In the hand of Dante – Ruolo Cangrande della Scala, regia Julian Schnabel
2021 – La divina cometa – Ruolo Paolo, regia Mimmo Paladino
2021 – Con tutto il cuore – Ruolo Studente, regia Vincenzo Salemme

TELEVISIONE

2025 – Blanca 3 – Ruolo Giorgio, regia Nicola Abbatangelo
2025 – La Preside – Ruolo Attore, regia Luca Miniero
2024 – Mina Settembre (III stagione) – Ruolo Eddy, regia Tiziana Aristarco

CORTOMETRAGGI

Agente
Sara Martinelli
saramartinellistudioemme@gmail.com
06.5826540 - 06.58203082

2017 – Ho perso il cunto – Ruolo Ragazzo Magico, regia Mimmo Paladino

Agente
Sara Martinelli
saramartinellistudioemme@gmail.com
06.5826540 - 06.58203082

Agente
Sara Martinelli
saramartinellistudioemme@gmail.com
06.5826540 - 06.58203082

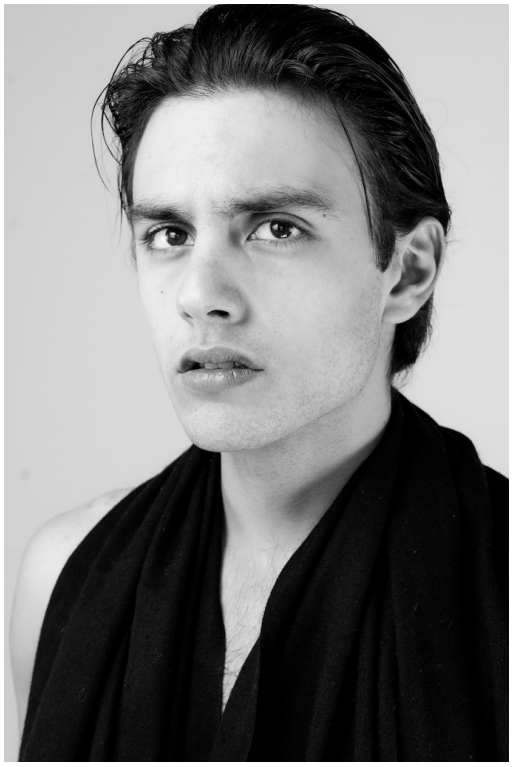

Agente
Sara Martinelli
saramartinellistudioemme@gmail.com
06.5826540 - 06.58203082