Agente
Sara Martinelli
saramartinellistudioemme@gmail.com
06.5826540 - 06.58203082

Gaia Zampighi

Agente
Sara Martinelli
saramartinellistudioemme@gmail.com
06.5826540 - 06.58203082

Info Artista

Data di nascita:	18-11-2005
Altezza:	173 cm
Capelli:	Biondi Scuri
Occhi:	Verdi
Città di residenza:	Forlì
Città di domicilio:	Milano
Altri appoggi:	Firenze
Lingua parlata:	Italiano
Lingua:	Inglese
Livello:	Ottimo
Lingua:	Spagnolo
Livello:	Buono
Lingua:	Tedesco
Livello:	Scolastico
Lingua:	Francese
Livello:	Scolastico
Dialetti:	Romagnolo, Toscano, Romano
Dizione:	Ottima
Sport:	Equitazione (buono), Nuoto (buono), Pattinaggio (buono), Pugilato (base), Scherma (base), Palestra, Yoga (ottimo)
Canto:	Intonato (buono)
Danza:	Contemporanea (buono)

FORMAZIONE

2022 – Studi di Recitazione presso Accademia MAI diretta da Marcello Maietta
2019 – 2020 – Studi di Recitazione Cinematografica presso Studio Cinema – Firenze
2018 – 2019 – Studi di Recitazione Teatrale Maschera-Persona, il Teatro e l'attore con Giulia Baldassari

TELEVISIONE

2025 – Nord Sud Ovest Est – Ruolo Michela Rossini, regia Sydney Sibilia
2025 – Uno sbirro in Appennino – Ruolo Valeria, regia Renato De Maria
2024 – Alex Zeno-poliziotto a modo suo – Ruolo Valentina Lombardi, regia Beniamino Catena
2020 – That Dirty Black Bag – Ruolo Tara, regia Mauro Aragoni e Brian O'Malley

Agente
Sara Martinelli
saramartinellistudioemme@gmail.com
06.5826540 - 06.58203082

CORTOMETRAGGI

2024 – Lena Fungonskaya – Ruolo Protagonista, regia Maria Melandri

TEATRO

2024 – Analisi di una terapia – Ruolo Consuelo, regia Marcello Maietta
2023 – L'anima sul precipizio – Ruolo Francisca, regia Marcello Maietta
2022 – Ragazze Interrotte – Ruolo Lisa Rowe, regia Marcello Maietta
2022 – Animali Notturni – Ruolo Alex, regia Marcello Maietta
2022 – Utopia – Ruolo CIA, regia Marcello Maietta
2019 – Esercizi di stile – Ruolo Pugilessa, regia Giulia Baldassari

Agente
Sara Martinelli
saramartinellistudioemme@gmail.com
06.5826540 - 06.58203082
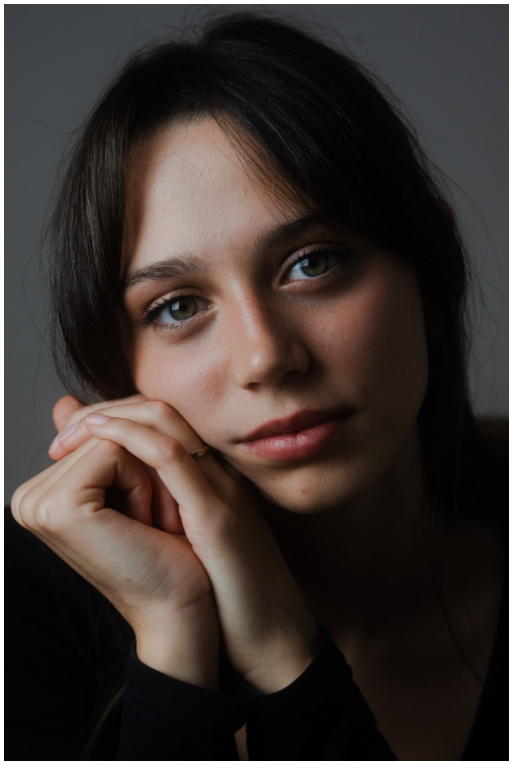
Agente
Sara Martinelli
saramartinellistudioemme@gmail.com
06.5826540 - 06.58203082