Agente
Sara Martinelli
saramartinellistudioemme@gmail.com
06.5826540 - 06.58203082

Valeria Badalamenti

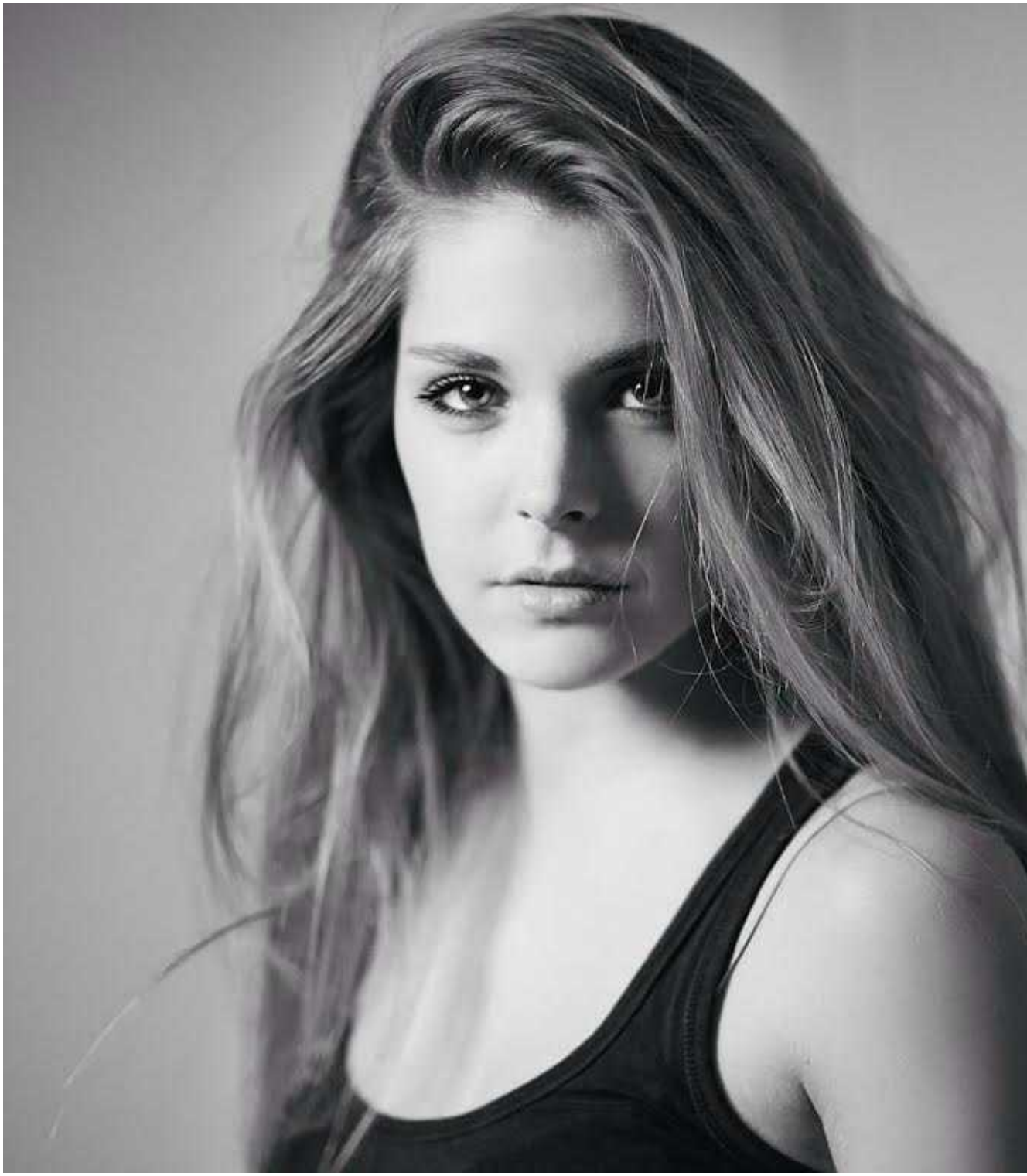

Agente
Sara Martinelli
saramartinellistudioemme@gmail.com
06.5826540 - 06.58203082

Info Artista

Data di nascita:	30-04-1995
Altezza:	170 cm
Capelli:	Biondi Chiaro
Occhi:	Azzurri
Città di residenza:	Milano
Città di domicilio:	Milano
Altri appoggi:	Torino
Lingua parlata:	Italiano
Lingua:	Inglese
Livello:	Ottimo
Dizione:	Ottima
Danza:	Classica (professionale), Moderna (professionale), Contemporanea (professionale)

FORMAZIONE

2017 – 2019 – Corso di Recitazione Teatrale presso Università Cattolica del Sacro Cuore
2015 – IELTS Frances King School of English
2015 – 2018 – Corso di Recitazione presso Civica Scuola di Teatro Paolo Grassi diretto da Michele Bottini
2002 – 2012 – Scuola di Danza presso Teatro Oscar

TELEVISIONE

2015 – Rimbocchiamoci le maniche – Ruolo Barbara, con Sabrina Ferilli e Ugo Pagliai
2011 – 2012 – In tour – I^ e II^ stagione – Ruolo Vanessa, regia Latino Pellegrini e Gianluca Brezza
2008 – 2013 – Get the party – Ruolo Presentatrice, Walt Disney Television Italia, Disney Channel

CORTOMETRAGGI

2003 – Il desiderio di Paul – Ruolo Protagonista – Con Eugenio Allegri e Tamara Donà, regia Massimiliano Chianese

SPOT

2023 – Riccotta Valcolatte
2023 – Flowe – Banca Mediolanum

Agente
Sara Martinelli
saramartinellistudioemme@gmail.com
06.5826540 - 06.58203082

2022 – Ente del turismo Saudi Arabia
2020 – Expert
2019 – Fall-Winter – Goldenpoint
2019 – Aspirina – Campagna Web
2019 – Expert
2019 – Golden Point – Ruolo Co-protagonista
2018 – Cucine Lube Srl – Ruolo Co-protagonista
2015 – 2019 – Manetti & Roberts, Testimonial di Borotalco
2010 – Giochi Preziosi S.p.A. – Testimonial del videogioco My Life

VIDEOCLIP

2016 – Tutto molto interessante – Artista Fabio Rovazzi

Agente
Sara Martinelli
saramartinellistudioemme@gmail.com
06.5826540 - 06.58203082
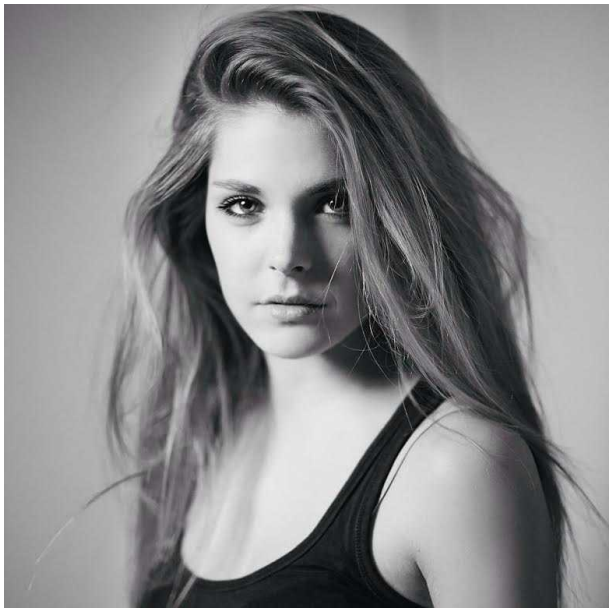
Agente
Sara Martinelli
saramartinellistudioemme@gmail.com
06.5826540 - 06.58203082